

CENTRO DE ARTE RUPESTRE TITO BUSTILLO

**Programa
didáctico
y educativo**

2021

-

2022

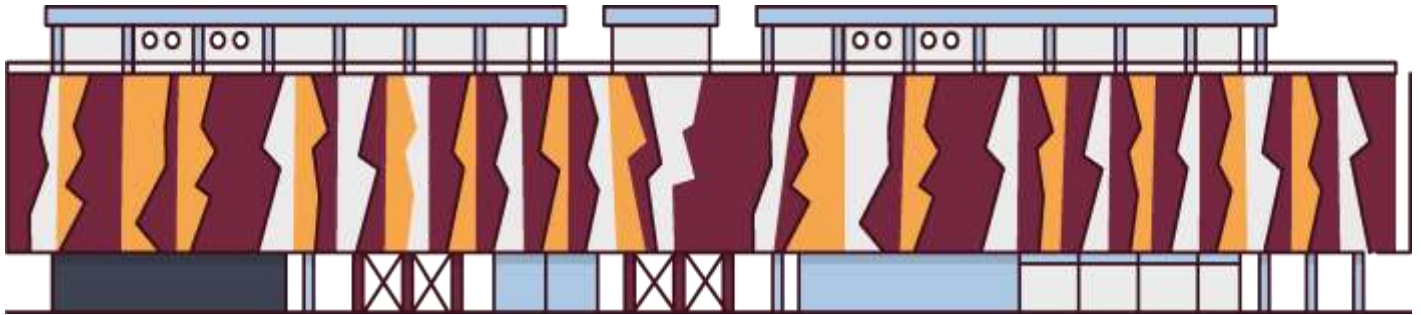

Centro de Arte Rupestre Tito Bustillo
Avda. de Tito Bustillo, s/n
33560 Ribadesella/Ribeseya

Teléfono: 985 861 255
Tfno. Información y reservas: 985 185 860
902 306 600

Fax: 985 868 101
info@centrotitobustillo.com
www.centrotitobustillo.com
[Facebook.com/CARTitoBustillo](https://www.facebook.com/CARTitoBustillo)
Twitter: @CARTitoBustillo

ÍNDICE

Breve descripción	4
Cómo llegar	5
Horarios y tarifas	6
Servicios y espacios del Centro	6
Antes de visitar el Centro	7-8
Actividades presenciales	9-11
Actividades virtuales	12-14
Otros recursos disponibles	15
Concurso escolar	17
Novedades	18
Reservas y condiciones generales	19



BREVE DESCRIPCIÓN

La **Cueva de Tito Bustillo**, descubierta en 1968, es uno de los conjuntos rupestres más importantes del Arte Paleolítico. En julio de 2008 fue declarada, junto a otras cuevas del Cantábrico, Patrimonio Mundial por sus extraordinarias representaciones de Arte Rupestre Paleolítico.

La necesidad de mantener su equilibrio ambiental para la conservación y la dificultad de acceso a la mayoría de los conjuntos artísticos, motivaron la creación del **Centro de Arte Rupestre Tito Bustillo**. Lugares tan emblemáticos como el espectacular Camarín de las Vulvas, la Galería de los Caballos y los misteriosos Antropomorfos, además del imprescindible Panel de los Polícromos, tienen en el Centro un marco singular donde poder ser contemplados.

El Centro de Arte Rupestre nació con el objetivo de convertirse en un gran centro de divulgación de los conjuntos artísticos de la Cueva de Tito Bustillo, con referencias a otros lugares de similar importancia.



CÓMO LLEGAR

CARRETERA:

Desde Oviedo/Uviéu: A8 dirección Santander Salida 326 / Ribadesella/Ribeseya

Desde Cantabria: A8 dirección Asturias Salida 319/ Ribadesella/Ribeseya.

Continuar dirección Ribadesella/Ribeseya, una vez en el centro, cruzar el Puente del Sella, y seguir por la Avda. de Tito Bustillo. Llegados a la Cueva, continuar 300 metros .

DISTANCIAS AL CAR TITO BUSTILLO:

Desde Gijón/Xixón: una hora.

Desde Oviedo/Uviéu: una hora y cuarto.



Coordenadas GPS:

Lat 43° 27' 29,14" N

Long 5° 4' 2,99" W



HORARIOS Y TARIFAS

Los horarios y tarifas del Centro se renuevan cada año. La última actualización vigente de esta información está disponible en la web www.centrotitobustillo.com y en el teléfono 902 306 600 / 985 185 860.

El incremento de tarifas suele ser el equivalente a la subida del IPC.

Se recuerda que **los CENTROS DE ENSEÑANZA pueden disfrutar de ENTRADA GRATUITA a la Cueva de Tito Bustillo y al Centro de Arte Rupestre Tito Bustillo**, así como los servicios de visita guiada. Es imprescindible presentar solicitud de gratuidad con al menos una semana de antelación.

Habitualmente el Centro de Arte Rupestre Tito Bustillo permanece cerrado durante el mes de enero.



SERVICIOS Y ESPACIOS DEL CENTRO

- Visitas guiadas.
- Talleres didácticos.
- Actividades especiales (cuentacuentos, conciertos, teatro, etc.)
- Tienda.
- Máquinas de autovending con bebidas y snacks.
- Sala de exposiciones temporales.
- Sala polivalente.
- Servicio de bibliografía en préstamo.
- Área de consulta (cerrado temporalmente)



Frente al Centro hay un área recreativa con bancos y mesas donde se puede hacer picnic.



ANTES DE VISITAR EL CENTRO

RECOMENDACIONES HIGIÉNICAS PARA LA VISITA (COVID-19)

El Centro de Arte Rupestre Tito Bustillo ha adaptado sus instalaciones y servicios para contribuir a minimizar los riesgos de contagio del virus COVID-19. Para ello ha tenido en cuenta las diferentes instrucciones y recomendaciones elaboradas por el Ministerio de Sanidad y el Instituto de Calidad Turística.

- El aforo del equipamiento es reducido conforme a la normativa vigente, por lo que es **imprescindible reserva previa**.
- Se ruega **puntualidad** y es imprescindible acudir dentro del horario reservado para cumplir con el aforo.
- Siga el recorrido recomendado para la visita y circule preferiblemente por la derecha.
- Se aconseja el pago con tarjeta de crédito en todos los servicios del Centro.
- Preste atención a las indicaciones y recomendaciones detalladas en la cartelería informativa.
- El uso del ascensor está limitado a una persona.
- Se ruega no tocar las superficies, vitrinas o los productos de la tienda.

Recordatorio de medidas higiénico-sanitarias

- Realice una higiene de manos frecuente (lavado con agua y jabón o soluciones alcohólicas). En los accesos a recepción, tienda y baños dispondrá de dispensadores de gel desinfectante.
- Mantenga al menos **1,5 metros de distancia interpersonal**.
- **Es obligatorio el uso de mascarilla**.
- Al toser o estornudar, cúbrase la boca y la nariz con pañuelos desechables o con el codo flexionado.
- Evite tocarse los ojos, la nariz y la boca, ya que las manos facilitan su transmisión.
- Si presenta algún síntoma (fiebre, tos o dificultad respiratoria y además dolor muscular o de cabeza), llame a los teléfonos 984 400 100 – 900 878 232 o al 112.

JORNADA DE PUERTAS ABIERTAS

Dirigida al profesorado y monitores de centros educativos.

Planifica con antelación la visita al Centro de Arte Rupestre Tito Bustillo. Para ello te proponemos una jornada de puertas abiertas para que conozcas las instalaciones del Centro de Arte Rupestre Tito Bustillo (zona de recepción, exposición, sala de talleres, etc.) y todas las actividades didácticas que se llevarán a cabo este curso escolar. Incluye además una visita a la Cueva de Ardines y a la Cueva de Tito Bustillo.

Fechas: 21 de octubre de 2021 y 11 de marzo de 2022. 15:45 h.

Participantes: 6.

Duración: 2 horas y media.

Condiciones: actividad gratuita y requiere reserva previa en los teléfonos 902 306 600 / 985 185 860 o a través del mail: reservas@turismoycultura.asturias.es.

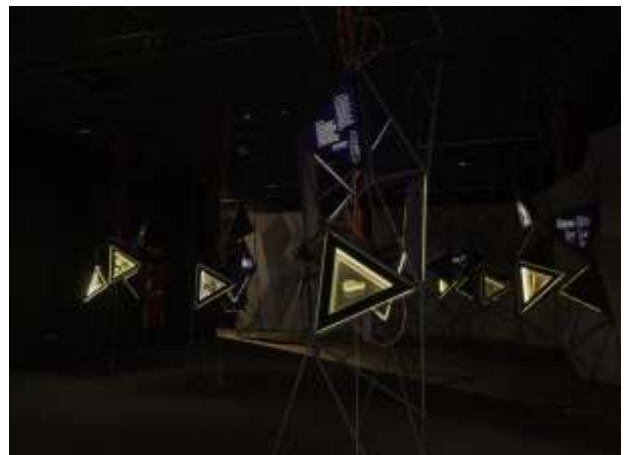



ACTIVIDADES PRESENCIALES

El Centro pone a disposición de los grupos escolares organizados varias posibilidades de visita siendo en todos los casos necesaria su reserva previa. Las visitas pueden adaptarse, tanto en contenido como en duración, a las necesidades de los diferentes grupos y niveles educativos.

VISITA GUIADA

Un recorrido guiado por la exposición permanente del Centro, para conocer cómo fue el descubrimiento de la cueva, la geología del Macizo de Ardines, cómo era la vida en la prehistoria o descubrir alguno de los 'tesoros' de la Cueva que están cerrados al público por conservación de las pinturas.

Dirigido a: todos los ciclos educativos.

Duración: 45 minutos.

Precio: gratuito previa solicitud con al menos una semana de antelación.

Participantes*: mínimo 20, máximo 25 personas por grupo. Se puede atender dos grupos de manera simultánea evitando que se crucen en el recorrido.

Observaciones: la visita guiada se puede realizar en inglés y francés en noviembre, diciembre y febrero.

VISITA LIBRE

El Centro se puede visitar de forma libre con el apoyo de una guía de mano disponible en castellano, asturiano, inglés, francés, alemán y catalán.

AUDIOGUÍA (A TRAVÉS DE APP MÓVIL)

Disponibles en castellano, inglés, francés y alemán.

También se puede descargar a través de códigos QR una audioguía con el discurso adaptado al público infantil, en castellano y asturiano.

*** El número de participantes de las actividades que organiza el Centro se irá actualizando siguiendo en todo momento las recomendaciones sanitarias.**



TALLERES DIDÁCTICOS

"Pintamos con arte"-Taller de arqueología experimental

El grupo escolar pondrá en práctica las técnicas empleadas en el arte rupestre a través del uso de plantillas, carbones vegetales y óxidos tal como lo haría el artista paleolítico.

Dirigido a: adaptado a todos los ciclos educativos.

Duración: 45 minutos.

Precio: 2 €/participante.

Participantes: máximo 20 personas por grupo. Se puede atender dos grupos de manera simultánea evitando que se crucen.

Observaciones: actividad disponible miércoles, jueves y viernes. Posibilidad de realizar el taller en inglés en temporada de cierre de la Cueva de Tito Bustillo (noviembre, diciembre y febrero).



CUEVA DE TITO BUSTILLO

Acceso restringido a menores de 7 años.

Con motivo del COVID-19 el aforo de la Cueva se ha reducido sustancialmente. Con el aforo actual (6 personas por pase) se desaconseja esta visita en la actualidad, si bien el aforo puede sufrir modificaciones en función de la normativa que se aplique en cada momento.

Dirigido a: todos los ciclos educativos.

Participantes y frecuencias: consultar información actualizada en cada momento.



CUEVONA DE ARDINES

Para acceder a la Cuevona de Ardines es preciso subir 300 escalones.

Con motivo del COVID-19 el aforo de la Cuevona se ha reducido sustancialmente. Con el aforo actual (6 personas por pase) se desaconseja esta visita en la actualidad, si bien el aforo puede sufrir modificaciones en función de la normativa que se aplique en cada momento.

Dirigido a: todos los ciclos educativos.

Participantes y frecuencias: consultar información actualizada en cada momento.



Condiciones: esta actividad es gratuita para los grupos de enseñanza siempre que se formalice solicitud de gratuidad con al menos una semana de antelación.

El calendario de apertura de la Cueva de Tito Bustillo previsto para el año 2022 es para los meses de marzo a octubre. Próximamente más información.



ACTIVIDADES VIRTUALES O A DISTANCIA

VISITAS GUIADAS VIRTUALES

1. CENTRO DE ARTE RUPESTRE TITO BUSTILLO
2. CUEVONA DE ARDINES
3. CUEVA DE TITO BUSTILLO
4. ESPACIOS OCULTOS DE LA CUEVA DE TITO BUSTILLO

Vídeo de visita guiada de:

1. El Centro de Arte Rupestre Tito Bustillo

Conoceremos a los descubridores de la Cueva, la geología del Macizo de Ardines, los cazadores y artistas de Tito Bustillo, los detalles del Panel Principal y los tesoros ocultos que no se pueden visitar en la actualidad.

<https://www.youtube.com/user/centrotitobustillo>

3. La Cuevona de Ardines

Descubre esta espectacular cavidad y su inmensa cúpula geológica perforada por un agujero por donde entra luz natural.

<https://www.youtube.com/user/centrotitobustillo>



Dirigido a: todos los públicos.

Duración: 15-20 minutos cada pieza.

Actividades complementarias: En la zona escolar de nuestra web www.centrotitobustillo.com puedes descargarte actividades para trabajar en clase con el alumnado.

2. La Cueva de Tito Bustillo

De la mano de un guía de la Cueva visitaremos el Panel Principal de Tito Bustillo. Descubre todos los secretos de esta excepcional pared y acércate como nunca a las pinturas y grabados.

<https://www.youtube.com/user/centrotitobustillo>



4. Espacios ocultos de la Cueva de Tito Bustillo

Los conjuntos no visitables en Tito Bustillo se nos revelan aquí con una visita guiada muy especial. Prueba a adentrarte en ellos y descubrir estos secretos ocultos.

<https://www.youtube.com/user/centrotitobustillo>

MALETA DIDÁCTICA



¡Os presentamos nuestra **maleta didáctica** y además viajera!

La maleta contiene diferentes útiles prehistóricos que empleaban nuestros antepasados para la caza, la pesca, la recolección o la pintura. Las piezas que la componen son réplicas elaboradas sobre los mismos materiales que los originales, así hay elementos de hueso, piedra, asta o madera. Puedes trabajar con esta maleta en diferentes formatos

1. El personal del Centro acude al centro escolar con la maleta y realiza un taller de modos de vida con los escolares utilizando cada una de las piezas.
2. Esta misma actividad podemos realizarla a través de la plataforma **ZOOM**.
3. El propio centro escolar, previa solicitud, puede recoger la maleta en la Laboral Ciudad de la Cultura o solicitar su envío por correo. La maleta incluye unas fichas explicativas de los materiales que también pueden descargarse en la página web del Centro de Arte, en la zona escolar.

Dirigido a: adaptado a todos los ciclos educativos (tanto la actividad presencial como la virtual).

Duración: 45 minutos.

Participantes: máximo 20 personas por aula.

Condiciones:

60 €/sesión para la primera opción (presencial)

50 €/sesión para segunda opción ZOOM

Gratuita la solicitud de la maleta con la recogida en la Laboral Ciudad de la Cultura o el abono de los gastos del envío por correo por parte del centro escolar.

Observaciones: actividad en colaboración con el Parque de la Prehistoria.

Actividad condicionada a la evolución del COVID-19.

TALLERES ZOOM

Las nuevas tecnologías llegan a la Prehistoria a través de los talleres didácticos. Con la plataforma Zoom podéis hacer un taller como si estuviésteis en el Centro de Arte Rupestre Tito Bustillo.

Dirigidos a: todos los públicos.

Duración: 30 minutos.

Precio: 50 € / aula.

Participantes: máximo 25 personas por aula.

Reservas: a través del mail reservas@turismoycultura.asturias.es o en los teléfonos 902 306 600/985 185 860

1. TALLER DE PINTURA

Crea tu panel decorado para poner tu clase a la última moda de la Prehistoria.

Entre toda la clase con pintura, plantillas, etc. combinaremos las diferentes técnicas artísticas de la Prehistoria repitiendo las temáticas más representadas para poder tener un trozo de Tito Bustillo bien cerca de nuestros ojos. ¡Ah! ¿Qué no sabes de qué hablamos? Presta atención que vamos a redecorar el aula.



2. TALLER DE ARQUEOACÚSTICA

¡Atención! En este taller tutorado a distancia crearemos un móvil... Sí, sí, un móvil para poder comunicarnos. Es el móvil de la Prehistoria y se llama bramadera... ¿Qué no sabes lo que es? Pues presta atención a los sonidos de la Prehistoria que os pondremos, trata de identificarlos y finaliza elaborando tu propio instrumento.



3. ESCAPA DE LA PREHISTORIA

¿Alguna vez pensaste cómo sería quedar atrapad@ en la Prehistoria?

Puedes llevar esta fantasía a la realidad con nuestro Escape Zoom. Solo necesitas conexión a internet y un clan que te ayude a pasar las pruebas necesarias para escapar de la Prehistoria.





OTROS RECURSOS

En la **ZONA ESCOLAR** del Centro de Arte Rupestre Tito Bustillo encontrarás diferentes recursos didácticos gratuitos para acercarte a la prehistoria de una forma didáctica y amena:

<http://www.centrotitobustillo.com/es/5/zona-escolar/43/otros-recursos-prehistoricos.html>

VÍDEOS:

- Arqueología experimental: las técnicas de pintura en el Paleolítico
- El Panel Principal de Tito Bustillo
- Cuevas del Macizo de Ardines
- La Geología del Macizo de Ardines



TUTORIALES: talleres, cuentacuentos, coloreables, mandalas, etc.

BIBLIOGRAFÍA EN PRÉSTAMO

El Centro de Arte Rupestre cuenta en la actualidad con un servicio de bibliografía en préstamo a disposición de la comunidad educativa.

Se trata de un recurso disponible para las aulas con el objetivo de que pueda ser de utilidad cuando se imparte materia relacionada con la Prehistoria y el Arte Rupestre.

Nuestra biblioteca incluye bibliografía especializada, infantil y juvenil en castellano, inglés y francés, algunos ejemplares turísticos, etc.

Condiciones: gratuito. El centro escolar se hace cargo de los gastos del envío por correo.

Observaciones: listado de libros disponibles en el apartado Zona Escolar de la web del Centro.

Más información sobre este servicio en el teléfono 985 861 256 o en el correo electrónico:

info@centrotitobustillo.com



MATERIAL DIDÁCTICO

El Centro de Arte Rupestre dispone de material complementario de apoyo para la preparación previa de la visita al Centro: la Guía del Profesorado y la del Alumnado

Además, hay disponibles para descargar Cuadernos de trabajo de la Cueva de Tito Bustillo y el Macizo de Ardynes (elaborados por el Centro de Profesorado y de Recursos de Oriente).



ÁREA 3 CAZADORES Y ARTISTAS
TITO BUSTILLO CENTRO DE ARTE RUPESTRE

LA DIETA

La última actividad de este bloque consiste en recordando lo aprendido sobre la dieta paleolítica y la disponibilidad de recursos alimenticios en la época, diseñar un menú equilibrado para servirlo en la fiesta imaginaria que celebra la comunidad de Sella y Ardines antes de salir en su migración nómada.

Se trata de imaginar tres platos, ya que los alimentos recordados se consumían procesados. Puede volverse al dibujo de la "campa paleolítica" si es necesaria inspiración para los ingredientes.

MATERIALES PARA LA ACTIVIDAD: Lápiz

ERAN ARTESANOS

CONTENIDOS 1

Las personas que habitaron la cueva costállica durante el paleolítico eran hábiles artesanos, tal como demuestran los vestigios de artefactos que han llegado hasta nuestros días.

ACTIVIDAD

En la actividad repasamos las herramientas artesanales que hemos estudiado comprobando mediante la unión del término que las define con la imagen si somos capaces de relacionar su aspecto con su nombre.

MATERIALES PARA LA ACTIVIDAD: Lápiz



CONCURSO ESCOLAR

El Centro de Arte Rupestre acogerá la **VIII edición del concurso escolar “En busca del cuento perdido”**, una actividad que comienza en el aula y finaliza en el Centro de Arte Rupestre. Los participantes deberán aportar una propuesta de cuento en base a unas premisas previas y los autores de los relatos seleccionados podrán ver su cuento interpretado en el Centro de Arte Rupestre el **25 de febrero de 2022**.

Consulte bases detalladas en el apartado zona escolar de nuestra web: www.centrotitobustillo.com





NOVEDADES PARA ESTE CURSO

Para este curso escolar y teniendo en cuenta la actual situación a causa del Covid -19, el Centro de Arte Rupestre Tito Bustillo ha reorganizado su programación de actividades apostando por dos tipos de actividades: por un lado, aquellas que se pueden realizar de manera presencial en el Centro, garantizando en todo momento las medidas de salud y seguridad recomendadas; y, por otro lado, un repositorio de recursos didácticos online que permitan al profesorado trabajar y profundizar la Prehistoria sin salir del centro educativo.

Además, para este curso escolar os presentamos estas novedades:

Gafas de realidad virtual: para conocer las cuevas de Pindal (Ribadedeva), La Loja (Peñamellera Baja), El Buxu (Onís) y Llonín (Peñamellera Alta).

Juegos prehistóricos en internet: una divertida manera de acercarnos a la Prehistoria a través de las nuevas tecnologías con nuestros juegos.

Área 6 del Centro: esta sala se ha transformado para que podamos seguir teniendo novedades de juegos interactivos de manera continuada.

Folleto de visita infantil: el público infantil puede recorrer el Centro de Arte Rupestre Tito Bustillo siguiendo los juegos y actividades que proponemos. La visita será más dinámica y divertida.

Audioguía en asturiano: se puede recorrer el Centro de Arte Rupestre con un discurso guiado en llingua asturiana.

Audioguía infantil en castellano y asturiano: una audioguía del Centro en asturiano y castellano adaptada al público infantil.

Vídeo de la visita guiada a la Cueva de Tito Bustillo: hacemos el recorrido de la visita guiada con uno de los guarda-guías del la Cueva. Nos llevará y explicará tal y como lo haría en una visita guiada presencial.

Vídeo de la visita de tesoros ocultos: descubriremos los tesoros ocultos de la Cueva porque en este caso nuestro guía nos llevará a las zonas que no están abiertas a las visitas de público.

Escape zoom para escolares: para aprender sobre Prehistoria a través de un escape room en el que toda la clase participe.



RESERVAS Y CONDICIONES GENERALES

Las reservas se pueden tramitar mediante varias vías:

Por correo electrónico, enviando formulario de reserva (descargable en la zona escolar de la web del Centro) a través del correo

reservas@turismoycultura.asturias.es

Online a través de la web del Centro.

Por teléfono en el 902 306 600 o en el 985 185 860. En este teléfono resolveremos todas las dudas que te surjan al plantear tu visita al Centro.

Condiciones generales:

- Para participar en las actividades se requiere **reserva previa**.
- Las tarifas se revisan anualmente a finales de año y suelen sufrir el incremento del IPC. **Esto afectaría a las actividades que tengan lugar en 2022.**
- Podemos facilitarte presupuesto de transporte desde tu lugar de origen.
- El profesorado acreditado tiene entrada gratuita cuando accedan con el grupo escolar.
- Si ya nos has visitado y quieres realizar otra actividad, ponte en contacto con nosotros y en función del número de personas del grupo y edad, diseñamos la actividad que más se adapte a tu grupo.

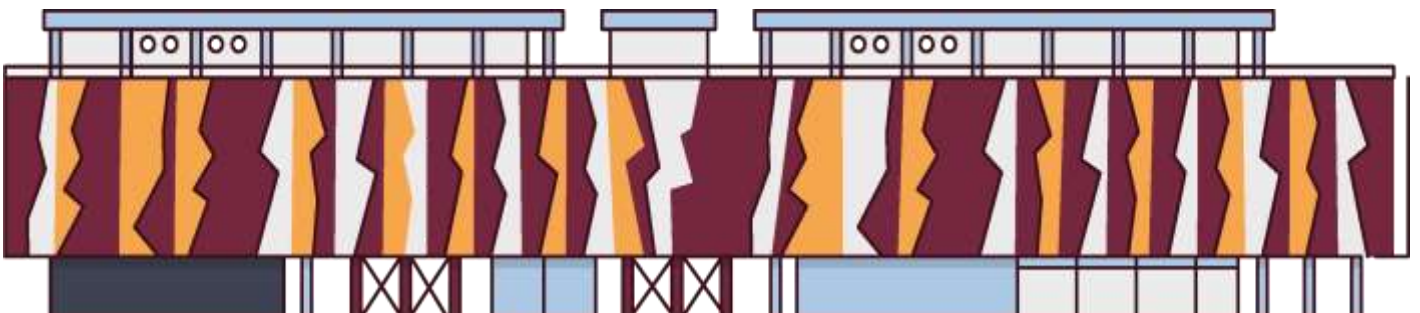



TITO BUSTILLO
CENTRO DE ARTE RUPESTRE